

公差等级	基本尺寸分段（线性尺寸的极限偏差数值）无特殊要求按h级标准执行							
精密 f	0.5 ~ 3	>3 ~ 6	>6 ~ 30	>30 ~ 120	>120 ~ 400	>400 ~ 1000	>1000 ~ 2000	>2000 ~ 4000
中等 m	±0.05	±0.05	±0.1	±0.15	±0.2	±0.3	±0.5	—
中等 m	±0.1	±0.1	±0.2	±0.3	±0.5	±0.8	±1.2	±2

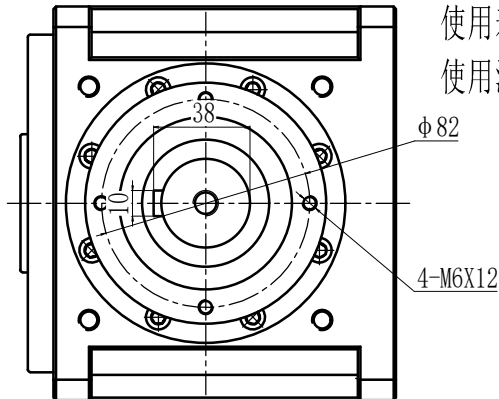
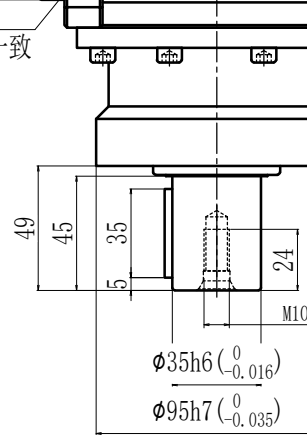
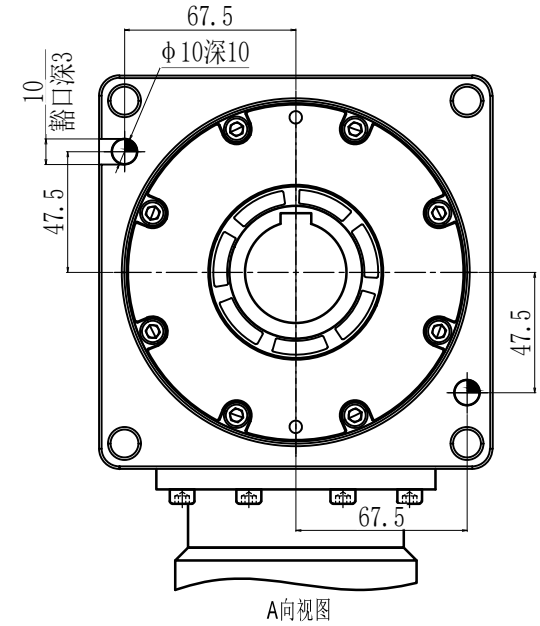
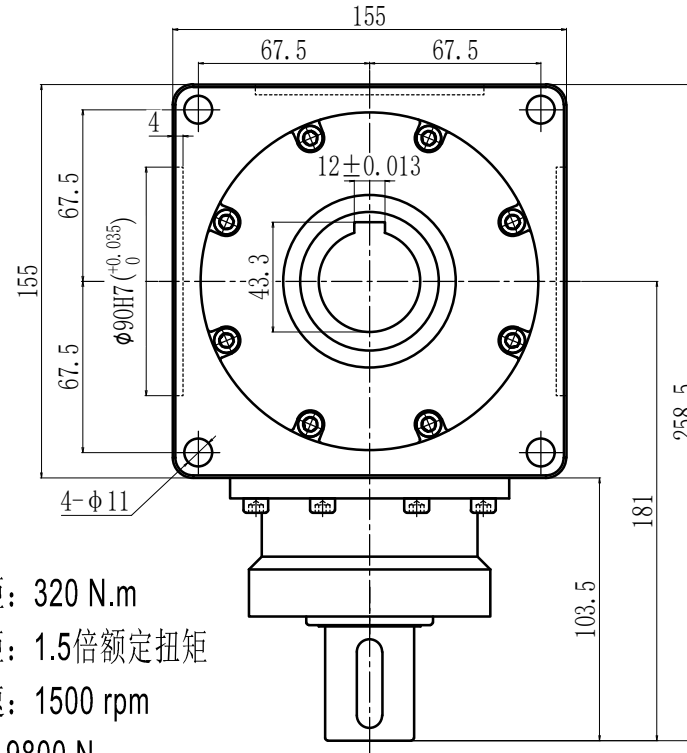
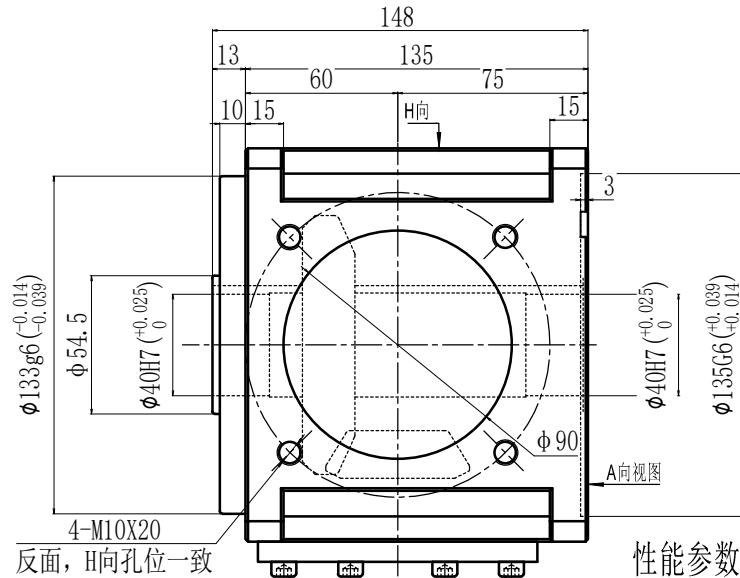

性能参数:
 减速比: 1:2
 额定输出力矩: 320 N.m
 最大加速力矩: 1.5倍额定扭矩
 额定输入转速: 1500 rpm
 容许径向力: 9800 N
 容许轴向力: 9800 N
 回程间隙: ≤ 6 arcmin
 使用寿命: >20000 h
 使用温度: $-10^{\circ}\text{C} \sim 80^{\circ}\text{C}$

借通用件登记

描 图

校 描

旧底图总号

签 字

日 期

客户签字 Customer's Signature	公司名称 Company name	 锋桦 鋒桦傳動科技(江苏)有限公司 鋒桦傳動設備(上海)有限公司 台灣鋒桦科技有限公
	图名 Drawing name	CCT155A-002-CR
设计 Design: 刘建勇	服务热线 Service hotline	400-8040-668 / QQ:4008040668
复核 Recheck:	網址/邮箱 Website/email	www.fht.tw / www.3fgearmotor.com fht@fht.tw / sales@3fgearmotor.com
日期 Date: 2025/10/18	電話/传真 Tel./Fax	021-39948832 / 021-39948836